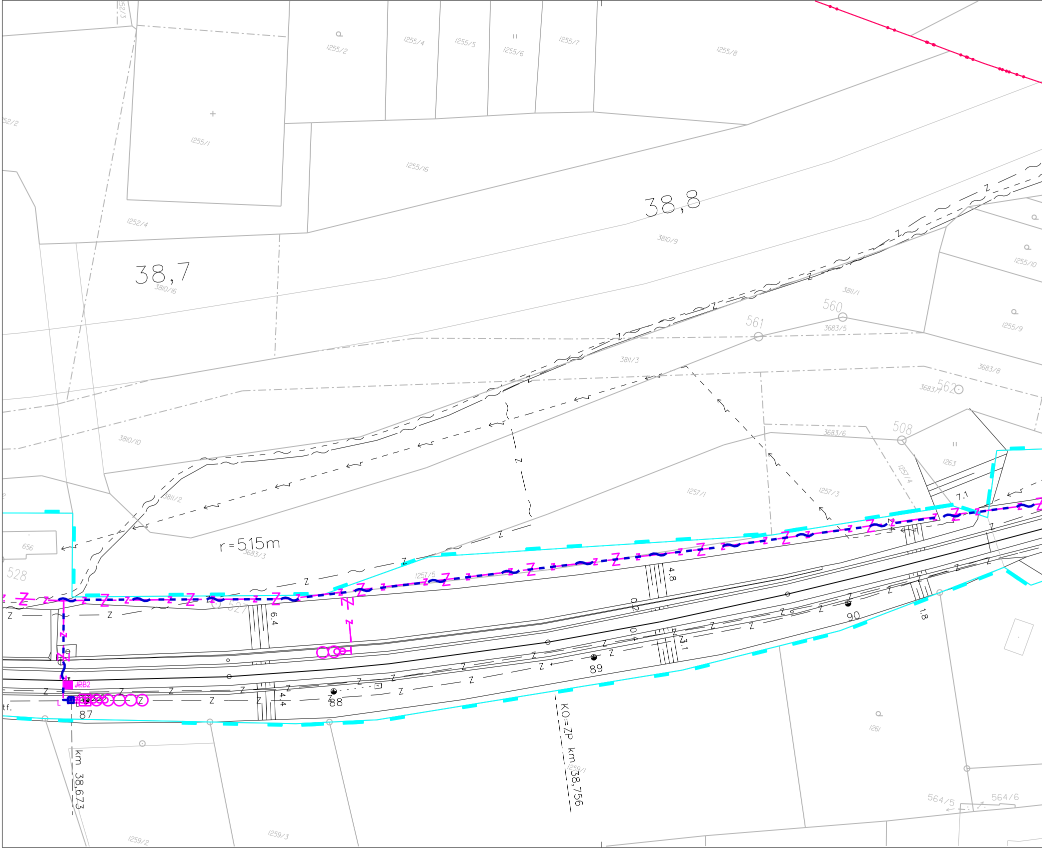
1255/2
1255/4
1255/5
1255/6
1255/7
1255/8
1255/1
1255/16
1252/2
1252/4
38,8
3810/9
38,7
3810/16
3811/1
560
561
3683/5
1255/10
1255/9
3811/3
3683/8
3683/7
562
508
3683/6
3810/10
3811/2
1263
1257/4
1257/1
1257/3
7.1
r=515m
3683/3
656
528
1257/5
527
6.4
4.8
0.2
0.4
3.1
1.8
90
89
88
87
4.4
JPB2
KO=ZP km 38,756
km 38,673
1261
1259/1
1259/2
1259/3
564/5
564/6
Z

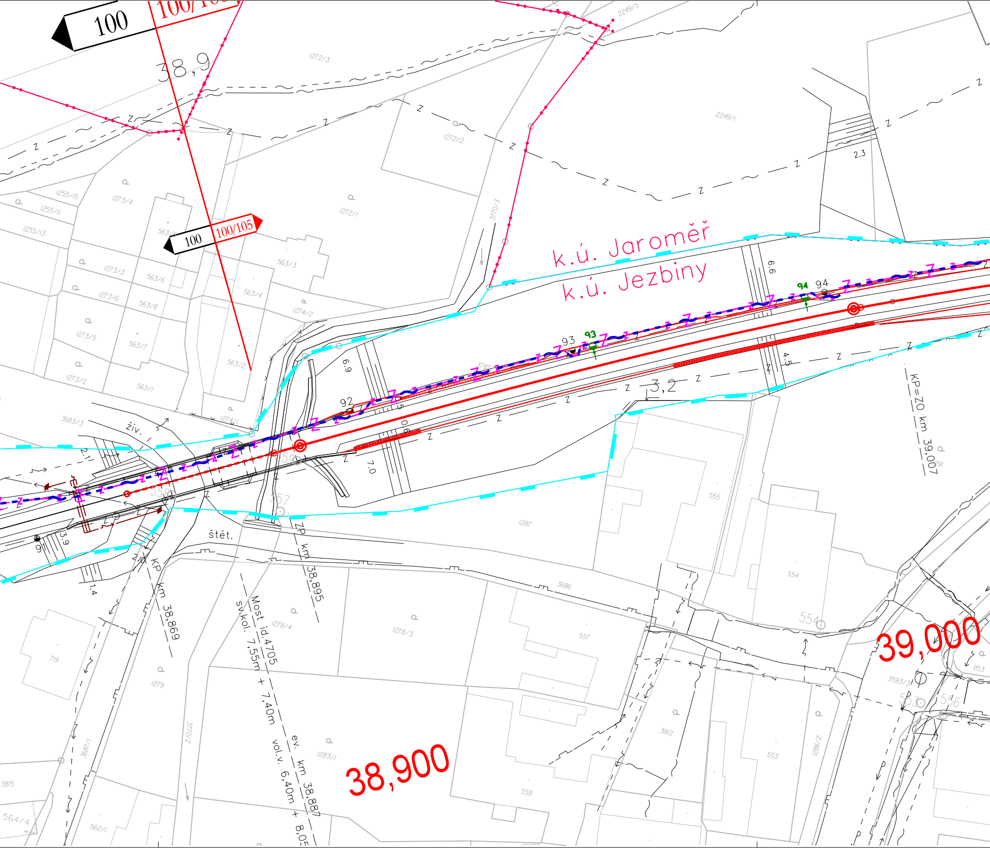
100
100/10
38,9
2249/5
1272/3
2249/1
1272/2
1272/1
3770/3
2.3
1255/15
1255/11
1255/13
1273/4
100
100/105
563/3
1273/3
563/6
1273/6
563/8
563/4
1274/2
1273/5
563/7
563/2
1273/2
563/1
k.ú. Jaroměř
k.ú. Jezbiny
6.6
94
94
93
93
92
6.9
4.5
3,2
KP=20 km 39,007
3683/3
živ.
1274/1
2.1
7.0
555
1287
554
3686
štět.
3.9
91
2.0
1.4
KP km 38,869
ZP km 38,895
Most id.4705
sv.kol. 7,55m + 7,40m
ev. km 38,887
vol.v. 6,40m + 8,05
1278/4
1278/3
557
554
39,000
953
3593/3
553
556
719
1279
3770/2
1283/1
38,900
559
3812
553
1286/2
3687/1
3815
564/4
562/1

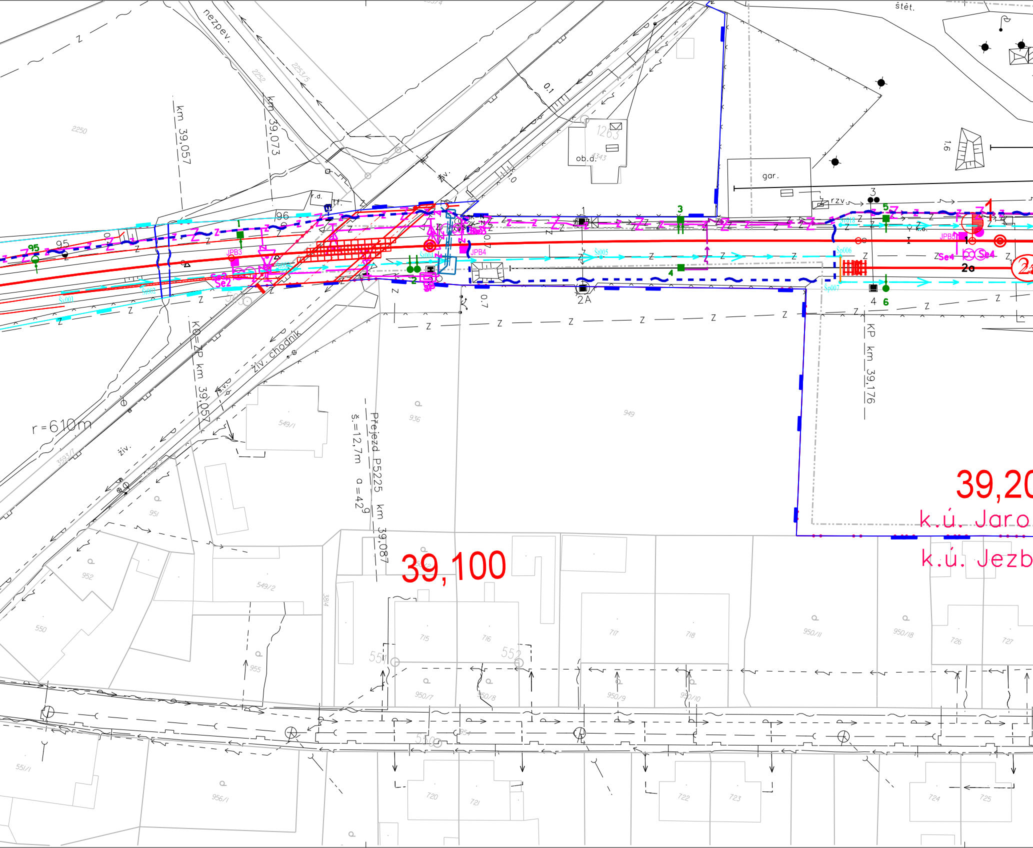
nezpev.
km 39,057
km 39,073
2250
2252
2253/5
0.1
1263
ob.d.
4343
gar.
štět.
1.6
r.d.
rzv.
96
95
95
JPB3
JPB4
JPB5
Se2
Se3
Se4
Šs001
Šs002
Šs004
Šs005
Šs006
Šs007
Šs014
1
2
2A
3
4
5
6
2a
0.7
k.o.
živ. chodník
KO=ZP km 39,057
r=610m
živ.
3593/7
549/1
549/2
936
949
951
952
550
955
3814
Přejezd P5225 km 39,087
š.=12,7m α=42g
KP km 39,176
39,100
39,20
k.ú. Jaro
k.ú. Jezb
715
716
717
718
551
552
950/7
950/8
950/9
950/10
950/11
950/18
726
727
720
721
722
723
724
725
551/1
956/1
954
550

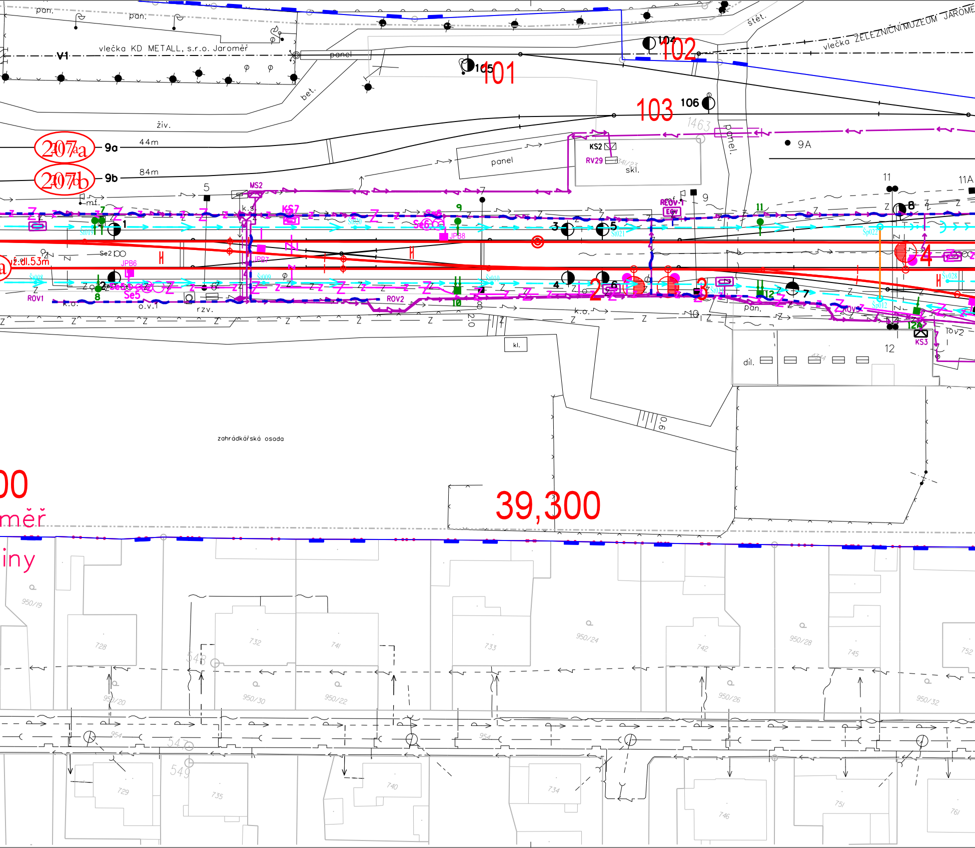

pan.
pan.
vlečka KD METALL, s.r.o. Jaroměř
V1
panel
bet.
živ.
stět.
vlečka ŽELEZNIČNÍ MUZEUM JAROMĚ
104
102
105
101
103
106
1463
panel
9A
KS2
RV29
skl.
panel
207a
9a
44m
207b
9b
84m
5
MS2
mf.
k.s
KS7
Se6
9
REOV-1
EOV
11
11A
8
JPB8
1
3
5
St021
Sp022
4
Se2
JPB6
JPB7
úz.dl.53m
8
Sv028
ROV1
2
Se5
Se5
k.o.
o.v.1
rzv.
ROV2
10
8
4
2
6
3
7
12
ROV3
pan.
k.o.
10
12A
KS3
ROV2
kl.
díl.
12
zahrádkářská osada
39,300
00
měř
iny
950/19
728
732
741
733
950/24
742
950/28
745
752
548
950/20
950/30
950/22
950/26
950/32
954
954
547
549
729
735
740
734
746
751
761

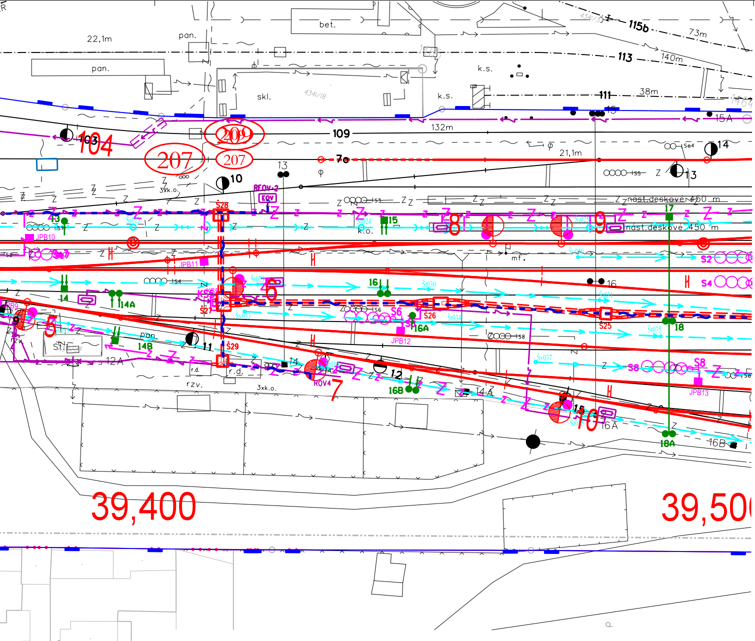
pan.
22,1m
bet.
115b
73m
113
140m
skl.
k.s.
111
38m
15
15A
132m
109
207
209
104
103
7a
21,1m
14
13
10
REOV-2
EOV
nást.deskové 450 m
17
8
9
Š28
15
JPB10
JPB11
S2
S4
16
6
KS6
S27
14A
14
S26
S6
16A
JPB12
S25
18
5
9
pan.
14B
11
Š29
12A
S8
r.d.
rzv.
3xk.o.
ROV4
7
12
16B
14A
JPB13
15
16A
10
18A
16B
39,400
39,50

Legenda koordinační situace

- stávající hranice pozemku dráhy
- stávající stav
- stávající hranice katastrální mapy
- hranice katastrálního území
- kolejové řešení, mostní a pozemní objekty
- tratlvody
- směrová a výšková úprava st. koleje
- silnoproudá zařízení
- sdělovací zařízení
- zabezpečovací zařízení
- multitrasa (sděl. + zab. zařízení)
- kanalizace
- oplocení
- demolice
- související investiční akce
- venkovní návěstní prvky
- silniční komunikace
- pozemní stavební objekty
- nástupiště a zpevněné plochy

Legenda stávajících sítí:

Mimodrážní sítě:

- sdělovací vedení
- kanalizace
- kanalizace - přípojky
- kanalizace - hlavní řád
- vodovod
- plynovod STL
- plynovod VTL
- silnoproud NN
- silnoproud VN
- silnoproud VVN

Drážní sítě:

- kanalizace
- vodovod
- plynovod - přípojka
- sděl. vedení - ČD Telematika
- zabezp. vedení - SŽDC SSZT
- silnoproud - SŽDC SEE

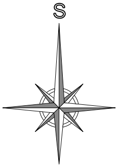

EVROPSKÁ UNIE
Evropské strukturální a investiční fondy
Operační program Doprava

Ministerstvo dopravy
Státní fond dopravní infrastruktury

SŽDC
Správa železniční dopravní cesty

			ČÍSLO SOUPRAVY:
		PO PŘIPOMÍNKOVÉM ŘÍZENÍ	
REVIZE Č.	DATUM	ZMĚNA	

MCO
MORAVIA CONSULT Olomouc a.s.
LEGIONÁŘSKÁ 1085/8 , 779 00 Olomouc
tel.: +420 585 570 444
IDS: kjee9md
e-mail: moravia@moravia.cz
http://www.moravia.cz

PRODEX
ORGANIZAČNÍ SLOŽKA
Perucká 2481/5, 120 00 Praha 2
PRODEX spol. s r.o.
PERUCKÁ 2481/5, 120 00 Praha 2
tel.: +420 277 007 726
e-mail: info@prodex-cz.eu
http://www.prodex-cz.eu

OBJEDNATEL	Správa železniční dopravní cesty, státní organizace v zastoupení: SŽDC, s.o., Stavební správa východ, Nerudova 1, 772 58 Olomouc
ZHOTOVITEL	Společnost pro „Rekonstrukci žst. Jaroměř“ MORAVIA CONSULT Olomouc a.s. (VEDOUCÍ SDRUŽENÍ), PRODEX spol. s r.o., organizační složka

HLAVNÍ INŽENÝR PROJEKTU	ING. JIŘÍ PARMA	G. ŘEDITEL MORAVIA CONSULT Olomouc a.s. ING. VÁCLAV KRATOCHVÍL
ODPOVĚDNÝ PROJ. OBJ., PS	NAVRHL, VYPRACOVAL	KONTROLOVAL
JAROSLAV DITTRICH	JAROSLAV DITTRICH	ING. JAN HUBENÝ
KRAJ: KRÁLOVEHRADECKÝ	POVĚŘENÝ OÚ: JAROMĚŘ	OBEC: JAROMĚŘ

"Rekonstrukce žst. Jaroměř"

PS 11-14-01 Žst. Jaroměř, místní kabelizace

Situace v km 38,700 - 39,500

ZAK. ČÍSLO MCO	16 - 077 - 231- PS
ÚČEL	PROJEKT
DATUM	SRPEN 2017
FORMÁT	9 A4
MĚŘÍTKO	1:500
ČÁST D.2.1	POŘ.Č. 4